

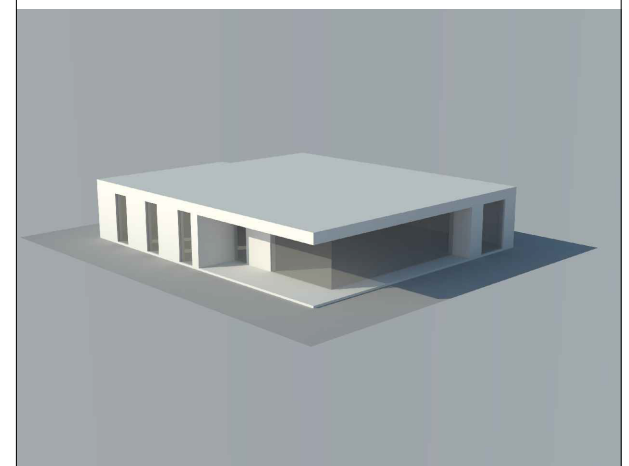

VIVIENDA A	
NOMBRE	AREA
ASEO	3.4
BAÑO 1	5.52
BAÑO 2	5.52
COCINA	14.4
DISTRIB. GARAJE	1.7
DISTRIBUIDOR	5.20
DORMITORIO 1	20.11
DORMITORIO 2	10.4
DORMITORIO 3	10.4
DORMITORIO 4	11.96
ESTAR-COMEDOR	31.54
GARAJE	33.55
LAVADERO	4.08
VESTIBULO	14.16
TERRAZA	23.50
TOTAL ÚTIL	195.44 m2
TOTAL CONSTRUIDA	203.56 m2



PARCELA VILLAMEDIANA

proyecto:
PARCELA UNIFAMILIARES
VILLAMEDIANA DE IREGUA. LA RIOJA
contenido plano:
VIVIENDA TIPO A

plano n°:

01

1/100@n A3) 0 0,5m 1m 1,5m 2m 2,5m | versión plano: | fecha:
MAYO 2017

promotor:
