

VIVIENDA C PLANTA BAJA	
NOMBRE	AREA
ASEO	3.12
COCINA	13.68
DISTRIB.GARAJE	2.4
ESCALERA	5.09
ESTAR-COMEDOR	30.92
GARAJE	37.73
LAVADERO	3.6
VESTIBULO	5.33
<b>TOTAL ÚTIL</b>	<b>101.87 m2</b>
<b>TOTAL COSNTRUIDA</b>	<b>117.03 m2</b>

VIVIENDA C PLANTA PRIMERA	
NOMBRE	AREA
BAÑO 1	6.48
BAÑO 2	5.44
DISTRIBUIDOR	6.61
DORMITORIO 1	18.17
DORMITORIO 2	10.4
DORMITORIO 3	10.4
DORMITORIO 4	10.4
TERRAZA	34.20
<b>TOTAL ÚTIL</b>	<b>102.10 m2</b>
<b>TOTAL COSNTRUIDA</b>	<b>86.00 m2</b>

VIVIENDA C	
<b>TOTAL ÚTIL</b>	<b>203.97 m2</b>
<b>TOTAL COSNTRUIDA</b>	<b>203.03 m2</b>

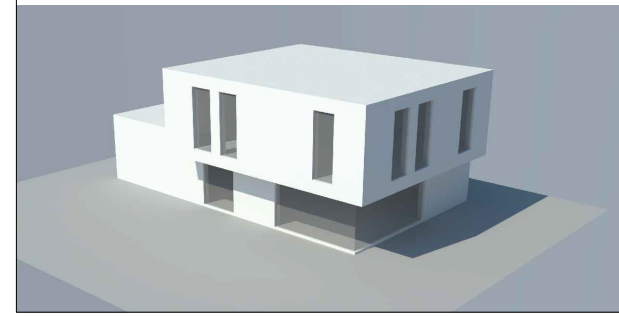

**PARCELA VILLAMEDIANA**

proyecto: PARCELA UNIFAMILIARES VILLAMEDIANA DE IREGUA. LA RIOJA plano nº: **05**

contenido plano: VIVIENDA TIPO C, PLANTA PRIMERA

1/100@n A3) versión plano: - fecha: MAYO 2017

promotor: ---