

VIVIENDA C PLANTA BAJA	
NOMBRE	AREA
ASEO	3.12
COCINA	13.68
DISTRIB.GARAJE	2.4
ESCALERA	5.09
ESTAR-COMEDOR	30.92
GARAJE	37.73
LAVADERO	3.6
VESTIBULO	5.33
TOTAL ÚTIL	101.87 m2
TOTAL COSNTRUIDA	117.03 m2

VIVIENDA C PLANTA PRIMERA	
NOMBRE	AREA
BAÑO 1	6.48
BAÑO 2	5.44
DISTRIBUIDOR	6.61
DORMITORIO 1	18.17
DORMITORIO 2	10.4
DORMITORIO 3	10.4
DORMITORIO 4	10.4
TERRAZA	34.20
TOTAL ÚTIL	102.10 m2
TOTAL COSNTRUIDA	86.00 m2

VIVIENDA C	
TOTAL ÚTIL	203.97 m2
TOTAL COSNTRUIDA	203.03 m2

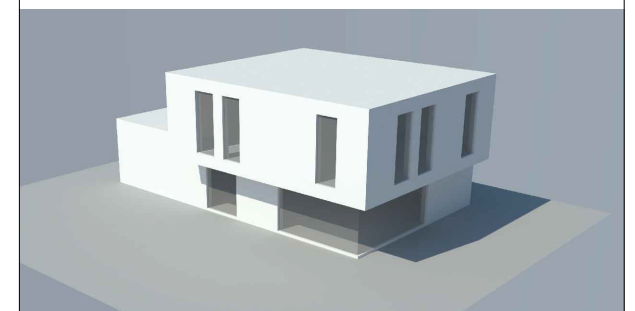

PARCELA VILLAMEDIANA

proyecto: PARCELA UNIFAMILIARES VILLAMEDIANA DE IREGUA. LA RIOJA plano nº: **04**
 contenido plano: VIVIENDA TIPO C, PLANTA BAJA
 1/100@n A3) versión plano: - fecha: MAYO 2017
 promotor: ---